

A-A (1:50)

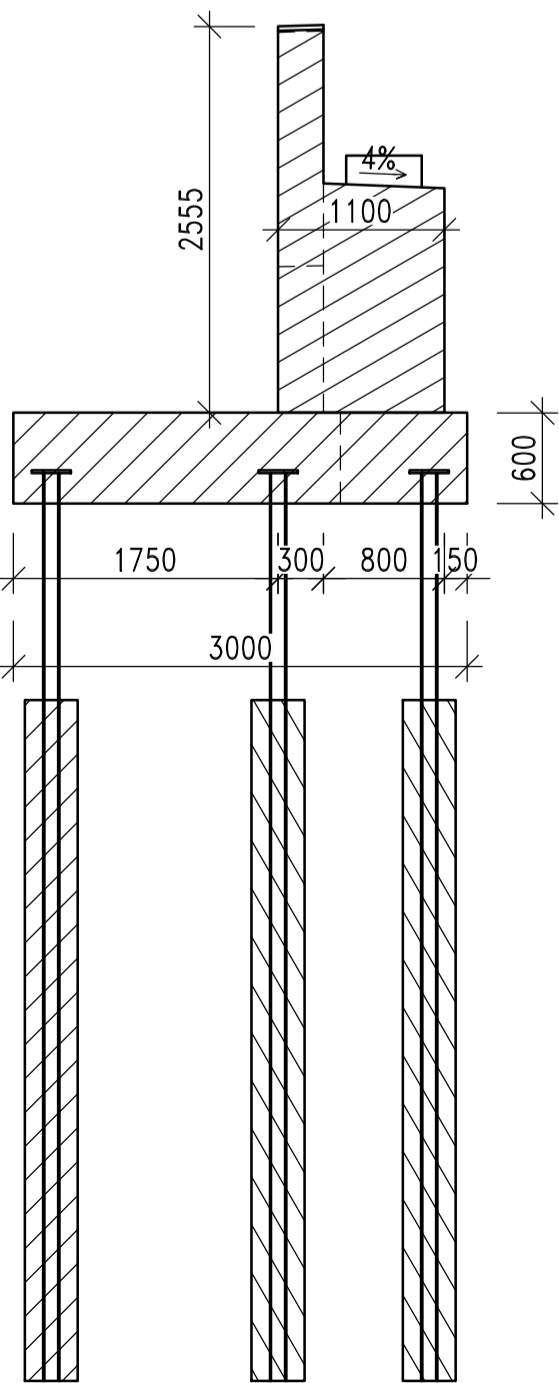

C-C (1:50)

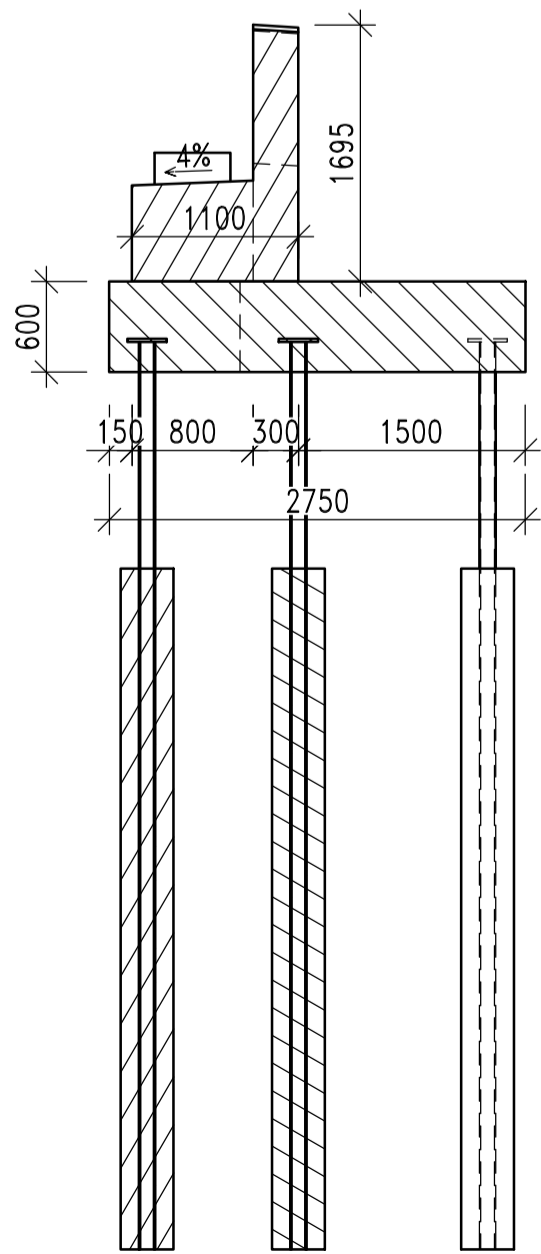

B-B (1:50)

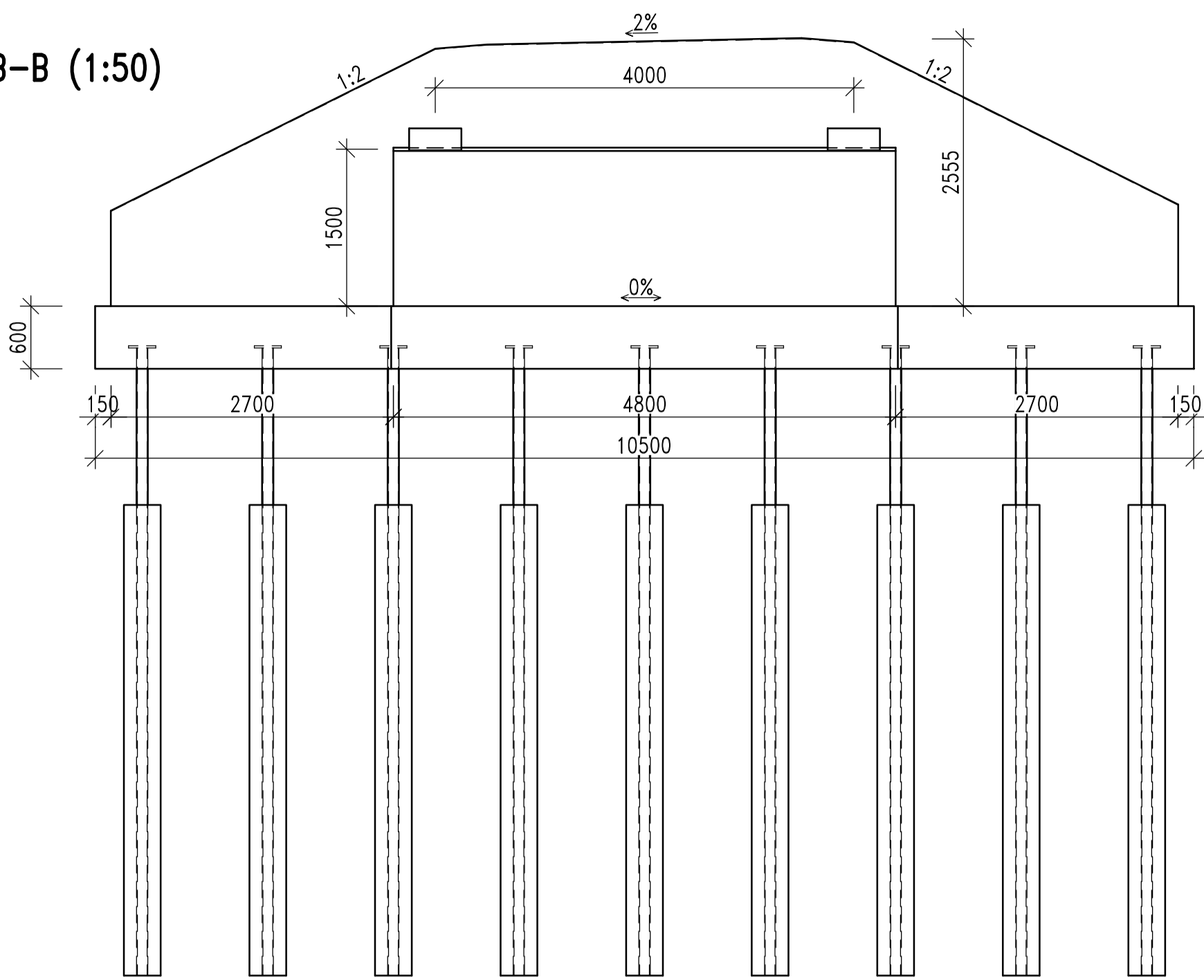

D-D (1:50)

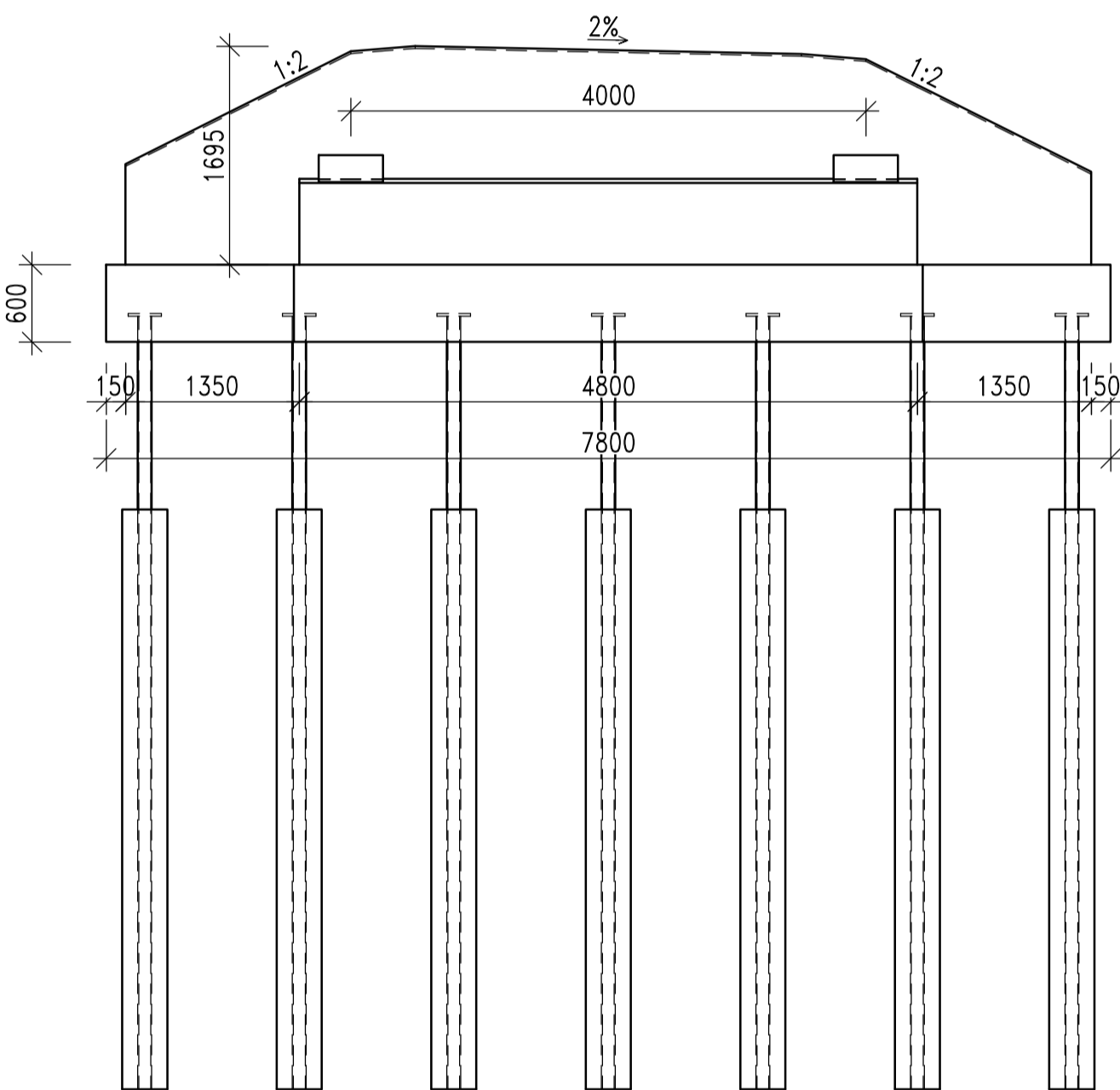

Axonometrie (1:75)

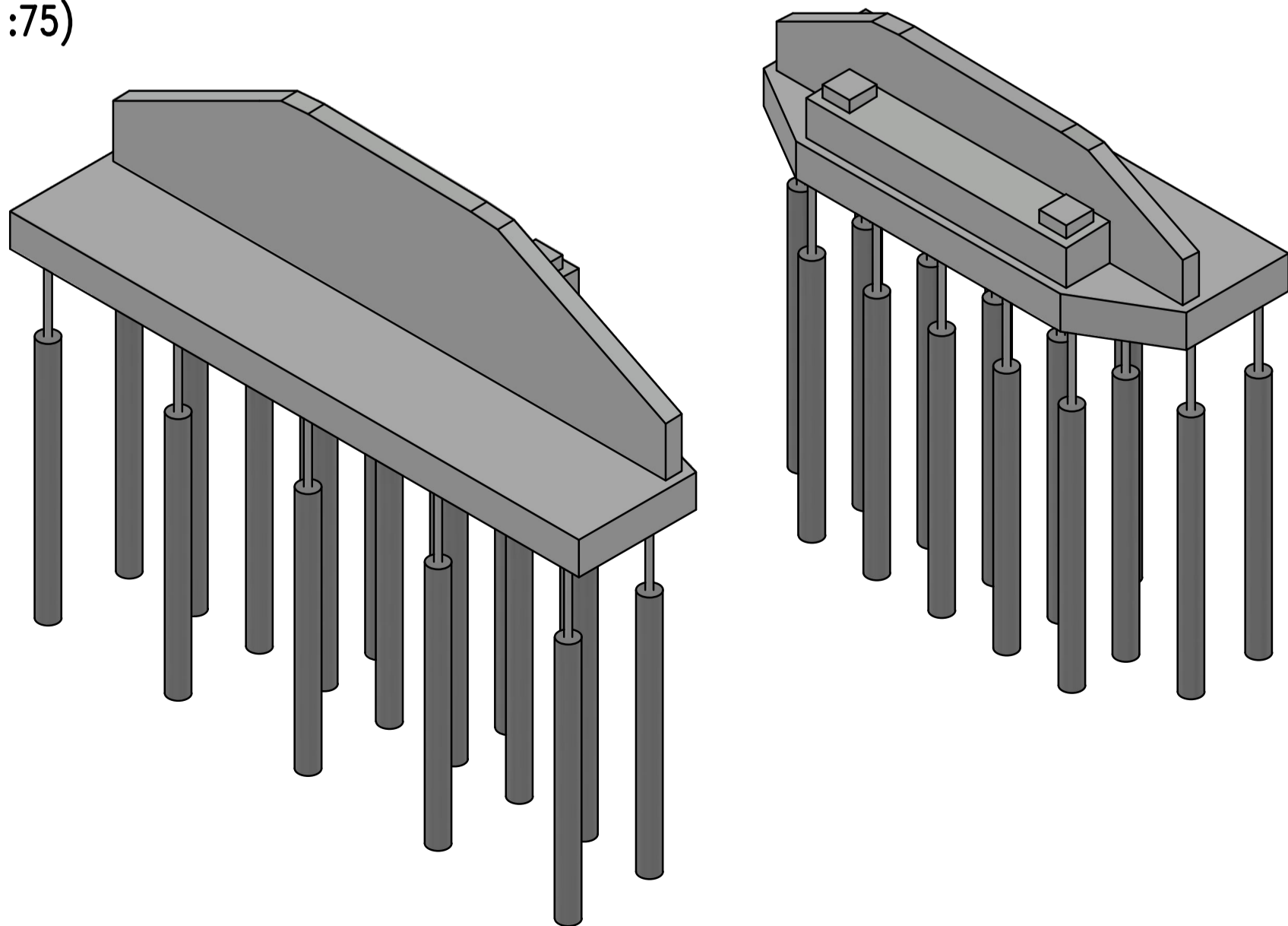

Poznámky

- Platí pouze psané kóty.
- Veškeré délkové kóty jsou v mm (není-li na výkresu výslovně uvedeno jinak).
- Požadavky na materiál, svary a PKO – viz TZ.

Přehled konstrukčních materiálů

Bežeton

Podkladní beton

C 12/15 X0

Základy

C 30/37 XC2, XF3, XA2

Dřít opěry, závěrná zídka, křídla

C 30/37 XC4, XF2, XD1

SUNCAD®

SUNCAD, s.r.o.
náměstí Na Lužinách 3
Praha 13, 155 00

Datum/Date: 02/2023

Čís. zakázky/Job No.: 2021-04-29

Stupeň/Stage: DSP

KÚCadastral Unit: Králův Dvůr [672 947]

MÚCity authority: Králův Dvůr

Objednatel/Cient: město Králův Dvůr

AlceProject:

Cyklostezka

"Po stopách českých

králů", úsek podél

zámku Králův Dvůr

Část/Part:

D.1 - Stavební část

D.1.2 - SO 201 - Lávka pro

cyklisty

Název/Title:

D.1.2.5 - Spodní stavba

Zodp. projektant/Responsible designer:

Ing. Daniel Šindler, Ph.D.

HP/Project manager:

Ing. David Havránek

Návrh, vypracoval/Elaborated by:

Ing. Jakub Dvořák

Měřítko/Scale:

1:50

Souprava/ Copy:

1 2 3

4 5 6

7 8 9

Výkres č./DWG No.: D.1.2.5